



**REGULAMENTO
PROGRAMA TONELADAS
DE AJUDA: IPSS E LARES**

I. DEFINIÇÃO

A campanha “Toneladas de Ajuda” consiste em valorizar os resíduos recicláveis que as instituições inscritas queiram entregar, nomeadamente embalagens usadas plásticas, metálicas, pacotes de bebida, de papel, cartão e embalagens de vidro, em troca de uma contrapartida financeira. Os resíduos recicláveis devem ser entregues nos centros de triagem e ecocentros da Valorsul.

II. CONDIÇÕES DE PARTICIPAÇÃO

Para dar início à participação na campanha **Toneladas de Ajuda**, deverão ser cumpridos os seguintes procedimentos:

- a) Fazer prova do estatuto de instituição sem fins lucrativos por parte da entidade aderente;
- b) Ter a sede localizada na área de intervenção da Valorsul;
- c) Após confirmação destes critérios, a Valorsul fará um contrato para o material, ou materiais, que a entidade pretende entregar. Quando as instituições efetuarem as entregas deverão referir o nome da entidade e indicar o número de contrato de descarga.

III. CONDIÇÕES DE ENTREGA

- a) As entregas podem ser efetuadas nos seguintes locais:
 1. Centro de Triagem do Oeste e Ecoparque, Cadaval;
 2. Centro de Triagem do Lumiar, Lisboa;
 3. Estação de Transferência e Ecocentro de Alenquer;
 4. Estação de Transferência e Ecocentro da Nazaré;
 5. Estação de Transferência e Ecocentro de Óbidos;
 6. Estação de Transferência e Ecocentro de Rio Maior;
 7. Estação de Transferência e Ecocentro de Sobral de Monte Agraço;
 8. Estação de Transferência e Ecocentro de Torres Vedras.
- b) As tampas só podem ser entregues em big bags (sacos de plástico grandes);
- c) As entregas de materiais recicláveis só são aceites a partir de 50 kg (aproximadamente), por motivo de pesagem em báscula;

As entregas terão de ser efetuadas durante os horários respetivos das unidades, que estão identificados no nosso website: www.valorsul.pt.



IV. VALORES DE APOIO ÀS INSTITUIÇÕES

Os valores de apoio às instituições para as entregas de resíduos recicláveis são os seguintes:

VALORES DE APOIO TONELADAS DE AJUDA			
SERVIÇO TONELADAS DE AJUDA	PLÁSTICO E METAL (t)	PAPEL E CARTÃO (t)	VIDRO (t)
ENTREGAS NOS CENTROS DE TRIAGEM [locais 1 ou 2]	350€	100€	25€
ENTREGAS NOS ECOCENTROS [restantes locais]	300€	85€	22,50€

V. Entrega de material separado para reciclar

- a. Todos os materiais entregues no âmbito da campanha **Toneladas de Ajuda** terão de ser separados obrigatoriamente por fluxos e deverão respeitar as regras de separação de resíduos, de acordo com a sinalética do código da reciclagem, que segue abaixo:

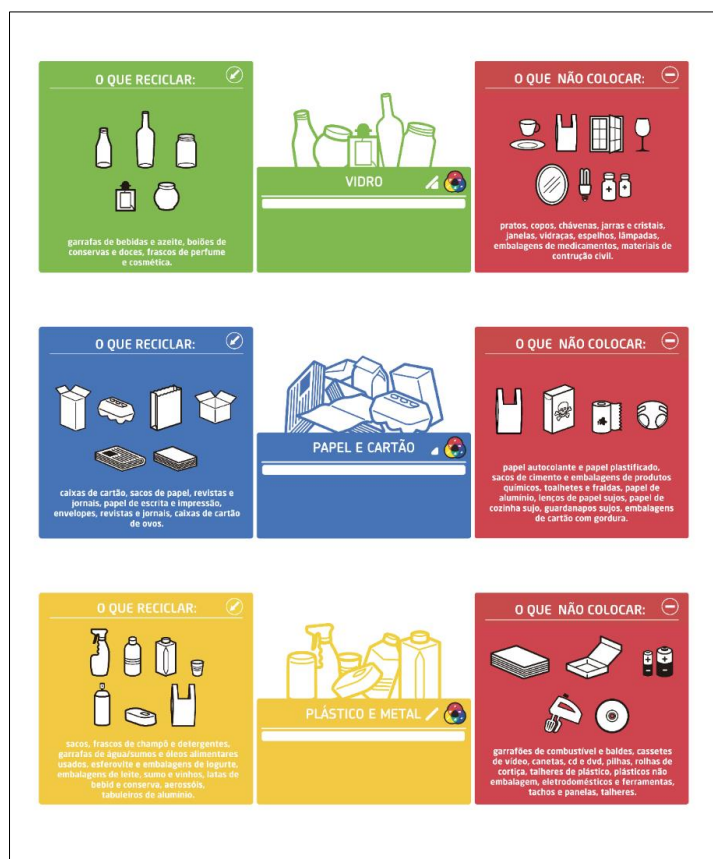

- b. Qualquer pessoa/entidade poderá efetuar entregas em nome de uma determinada instituição, desde que a mesma esteja devidamente inscrita na campanha **Toneladas de Ajuda**;
- c. Deverá ser dado um comprovativo do peso entregue (talão de pesagem) ao utilizador ou informar sobre a quantidade entregue. Nos casos em que não seja possível, o registo das quantidades por entrega deverá estar sempre assegurado e a entidade participante deverá ser informada das mesmas caso o solicite.

VI. ENTREGA DE EQUIPAMENTOS POR PARTE DAS CONCESSIONÁRIAS

No âmbito da campanha Toneladas de Ajuda, a Valorsul não disponibiliza sacos, nem faz recolha. As instituições entregam diretamente na unidade que nos indicarem.

VII. PAGAMENTO DE APOIO FINANCEIRO

O pagamento às instituições é efetuado no final de cada semestre. A Valorsul enviará uma carta à instituição com as quantidades entregues e respetivo valor de contrapartida, devendo posteriormente a instituição enviar-nos um recibo no valor indicado, nas condições referidas na carta, com a descrição “Contrapartida financeira pela entrega de materiais no âmbito da campanha ‘Toneladas de Ajuda’”. Cabe à Valorsul indicar à instituição, através dos registos de pesagem, qual o peso e respetivo valor a receber. O pagamento é feito por transferência bancária para IBAN em nome da instituição. A empresa deve solicitar sempre comprovativo de que a conta bancária está em nome da instituição.

VIII. SAÍDA/CANCELAMENTO DE PARTICIPAÇÃO

1. A inscrição na campanha Toneladas de Ajuda manter-se-á enquanto vigorar a campanha e até que uma das partes renuncie.
2. Qualquer entidade participante poderá desistir de participar na campanha em qualquer momento. No entanto, caso pretenda retomar, deverá ser reavaliada a sua participação por parte da Valorsul;
3. A Valorsul deverá cancelar a campanha junto das entidades, sempre que não existam condições para a realização da mesma. Exos: entrega de resíduos contaminados que não permitem a sua reciclagem; má conduta quanto ao cumprimento do procedimento.



IX. AVALIAÇÃO E INDICADORES

A avaliação da campanha **Toneladas de Ajuda** é realizada anualmente, onde são contabilizados: as entidades inscritas; o número de pessoas abrangidas; as quantidades (t) angariadas por fluxo e por instituição inscrita; o valor de contrapartida pago a cada instituição; o valor total pago às instituições.

X. INFORMAÇÕES

Para mais informações e esclarecimentos, sobre o programa Toneladas de Ajuda contacte a Linha da Reciclagem:

Telefone: 800 911 400 (Chamada Gratuita)

Email: atendimento@linhadareciclagem.pt

Website: www.linhadareciclagem.pt

Horário de atendimento telefónico:

Segunda a Sexta-feira, das 09h00 às 19h00

O serviço de atendimento não está disponível nos feriados nacionais.

